

CONSTRUCCIONES C.A.

PROMOTORES DE INGENIERÍA | PROYECTOS | CONSTRUCCIONES

DESDE 1981

RESUMEN CURRICULAR

www.papconstrucciones.com
info@papconstrucciones.com

2020



HISTORIA

En el año 1978 un grupo de profesionales emprendedores constituyeron la empresa de consulta y desarrolladora de proyectos de Arquitectura e Ingeniería CAINCA (C.A. Ingenieros Consultores y Asociados) para pocos años más tarde, en 1981, formar la empresa PAP INGENIERIA C.A. como brazo ejecutor de los proyectos diseñados y promovidos por CAINCA, dos empresas con las que buscaban ofrecer a sus clientes un servicio de vanguardia. Hoy, recorridos más de 40 años de experiencia, dedicación y evolución en la industria de la ingeniería y construcción, esas dos empresas y todo el crecimiento adquirido quedaron fusionados en PAP CONSTRUCCIONES C.A.

Durante todos estos años nuestra empresa ha recorrido un largo camino en la prestación de servicios de consulta, ingeniería, promoción, gerencia y construcción de proyectos multidisciplinarios para la industria petrolera, petroquímica y carbonífera, a la par que en las áreas inmobiliaria, vivienda, vialidad, hidráulica y de saneamiento, con actuación en todo el país y adquiriendo con cada obra la experiencia que nos ha convertido hoy en una empresa multitasking y multidisciplinaria capaz de ejecutar de manera solvente y exitosa una amplia variedad de proyectos de construcción en sus diferentes fases.

Algunas de nuestras obras han sido merecedoras de reconocimientos importantes otorgados por la Cámara de Construcción del Estado Zulia.

PREMIOS CÁMARA DE CONSTRUCCIÓN DEL ESTADO ZULIA


Edificio Sede El Porvenir E.A.P.
Año 1996


Edificio 2073
Año 2010


Planta de Recolección y Tratamiento de Aguas Servidas El Rodeo
Año 2010



Residencias GRAND EUROPA
Año 2011



ESTRUCTURA ORGANIZATIVA

Estamos conformados por un equipo multidisciplinario de personal gerencial, administrativo y técnico agrupado en una estructura matricial capacitada para dar respuesta eficiente, efectiva y eficaz en la ejecución de proyectos de pequeña, mediana o gran envergadura.

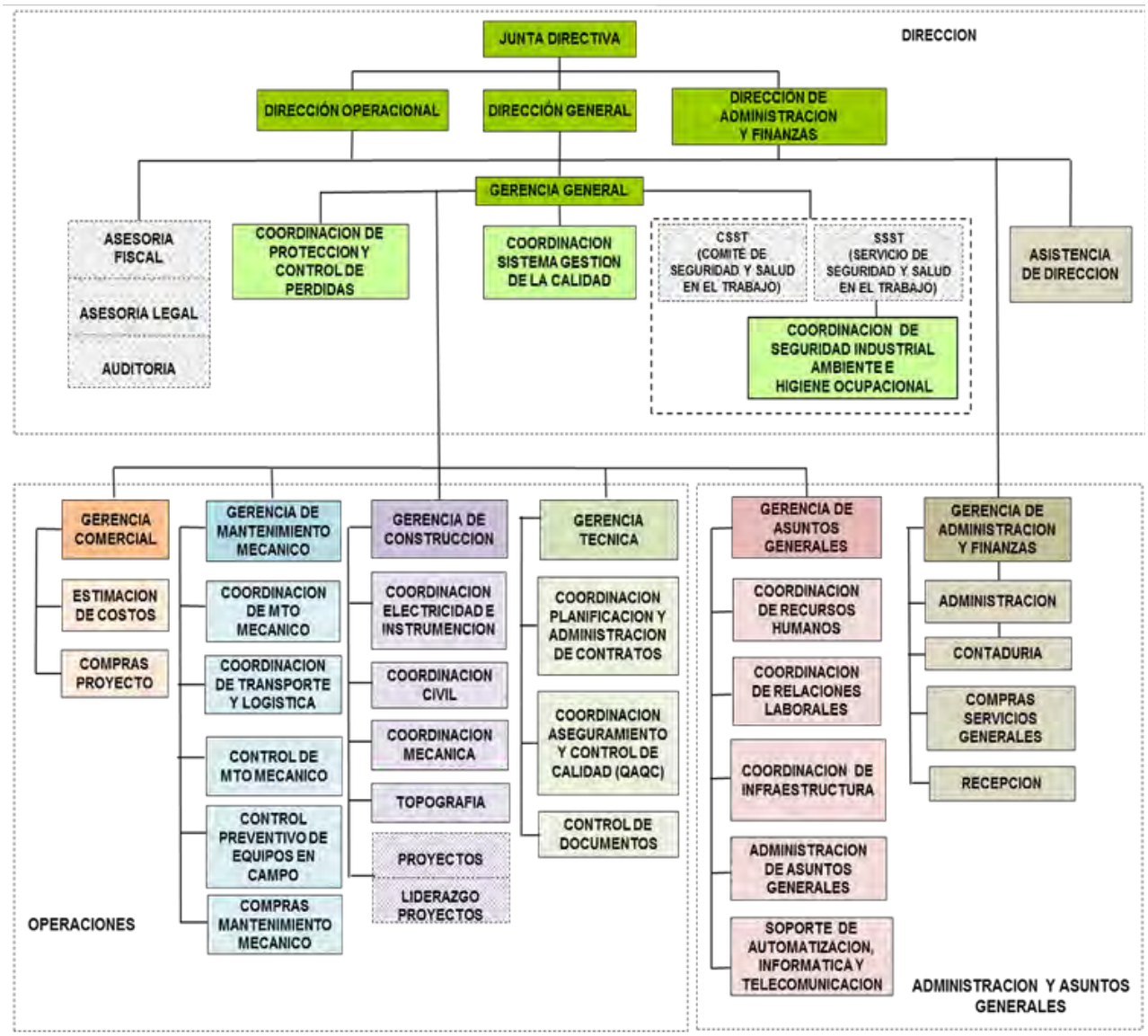



NUESTROS COMPROMISOS

MISIÓN

Contribuir al desarrollo integral del país mediante la construcción de obras de ingeniería y servicio con óptimos controles de calidad y seguridad, garantizando la satisfacción y bienestar del cliente y de la sociedad.

VISIÓN

Ser una empresa líder en el Sector Construcción de la Región Occidental del país, manteniendo un mejoramiento continuo en la calidad de nuestros productos, servicios y procesos.

POLÍTICA DE CALIDAD

Somos una empresa venezolana conformada por un equipo de trabajo con experticia y motivación que ofrece servicios de construcción multidisciplinarios siendo nuestro compromiso ejecutar cada proyecto haciendo énfasis en la planificación, seguimiento, control, evaluación y mejora continua en los sistemas y procesos, garantizando así la calidad de cada uno de los productos y de los servicios prestados.

En PAP CONSTRUCCIONES C.A. tenemos el conocimiento del negocio de la construcción y fomentamos una sólida relación con instituciones públicas, privadas y proveedores de servicios contando como principal activo con un personal experimentado y altamente capacitado, comprometido con el cumplimiento de los estándares de calidad y una marcada orientación al servicio destinada a satisfacer los requerimientos del cliente.



NUESTROS COMPROMISOS

VALORES ORGANIZACIONALES

HONESTIDAD
Somos transparentes y confiables.

RESPONSABILIDAD
Fiel cumplimiento con los compromisos y obligaciones.

RESPETO
Atención y consideración hacia los demás.

CALIDAD
Fomentamos en nuestro personal la cultura de "Hacerlo bien a la primera vez".

SOLIDARIDAD
Unidos en el desarrollo de nuestro entorno.

COMPROMISO
100% Comprometidos con la satisfacción del cliente.

SEGURIDAD
Nuestra máxima prioridad.





POLÍTICA DE SEGURIDAD INDUSTRIAL E HIGIENE OCUPACIONAL

Es Política de Seguridad Industrial e Higiene Ocupacional de PAP CONSTRUCCIONES C.A. velar por la salud, seguridad integral y social de los trabajadores y terceros, durante el desarrollo de las actividades planificadas de obra o servicio, mediante la implementación de un sistema de gestión y supervisión constante. Además una mejora continua tanto en los procesos como procedimientos, con el propósito de minimizar los riesgos de exposición, evitar lesiones, enfermedades ocupacionales entre otros, garantizando la integridad de los equipos e instalaciones, manteniendo una perfecta armonía con las comunidades vecinas donde se ejecutan los trabajos para así cumplir con el precepto constitucional, leyes, normas, decretos y reglamentos vigentes a nivel nacional como internacional.

POLÍTICA AMBIENTAL

PAP CONSTRUCCIONES C.A. asume como política ambiental el compromiso de ejecución de nuestras actividades dentro de los parámetros de un desarrollo sostenible, manteniendo el control y la gestión de los aspectos ambientales. Asimismo, establece un marco común para la definición de los objetivos y la realización de las actividades que contribuyan a la mejora continua del sistema de gestión ambiental.

SERVICIOS















PROYECTOS MULTIDISCIPLINARIOS

- Redes Eléctricas e Instrumentales.
- Redes de Comunicación.
- Sub-Estaciones Eléctricas.
- Tendidos de Tuberías.
- Obras Mecánicas.
- Obras Civiles.
- Plantas Industriales.
- Aislamiento de Tuberías.
- Plantas de Tratamiento de Aguas Servidas.
- Plantas de Tratamiento de Agua Potable.
- Plantas de Tratamiento de Gas.
- Torres de Enfriamiento de Aguas Industriales (Cooling Towers).

OBRAS DE INFRAESTRUCTURA

- Deforestaciones.
- Movimientos de Tierra.
- Servicios Industriales.
- Tendido de Redes de Gas.
- Obras Hidráulicas.
- Estructuras de Concreto Armado.
- Cloacas.
- Acueductos.
- Embaulamiento de Cañadas.

EDIFICACIONES

- Viviendas Unifamiliares.
- Viviendas Multifamiliares.
- Edificaciones Industriales.
- Edificaciones Administrativas.
- Edificaciones Sanitarias.
- Edificaciones Comerciales.
- Edificaciones Asistenciales.
- Edificaciones Turísticas.
- Edificaciones Educacionales.
- Edificaciones Deportivas.

VIALIDAD

- Pavimentos de Asfalto.
- Pavimentos de Concreto.
- Aceras y Brocales.
- Drenajes.







PROYECTOS RECIENTES

2020 2019

- Instalación de Calentadores de 50 MM BTU/hr F-365 de PLD-3 y F-352 de PLD-Z9 en Campo Boscán.

2019 2018

- Expansión del Sistema de Inyección de Agua PLD-Z9 y PLD-3 en Campo Boscán.

2017 2014

- Expansión del Sistema de Tratamiento de Agua en la Planta Deshidratadora PLD-3 de Campo Boscán.

2014 2013

- Trabajos Civiles Asociados al Proyecto de Expansión del Sistema de Tratamiento de Agua en la Planta Deshidratadora PLD-3 de Campo Boscán.

2013 2012

- Construcción Estribo Sur del Distribuidor Patrulleros. II Etapa. Municipio Maracaibo.
- Rehabilitación Vial Av. 92. Municipio Maracaibo.

2012

- Rehabilitación Vial de la Avenida 5. Sector 18 de Octubre. Municipio Maracaibo.
- Reasfaltado del Sector Urdaneta. Parroquia Cecilio Acosta. Municipio Maracaibo.
- Rehabilitación Vial y Solución de Drenajes en la Circunvalación No. 3. Municipio Maracaibo.
- Saneamiento Ambiental de Cañadas. Rubro 2. Cañada Fénix y Cañada Caribe. Municipio Maracaibo.
- Embaulamiento de la Cañada Zapara, Sector Las Tarabas. Municipio Maracaibo.
- Construcción de Drenajes para Lixiviados y Recuperación de Capa de Sello en Áreas del Relleno Sanitario. Municipio Jesús Enrique Lossada.
- Conformación de la Superficie en Áreas de Relleno Sanitario y Vías de Acceso. Municipio Jesús Enrique Lossada.





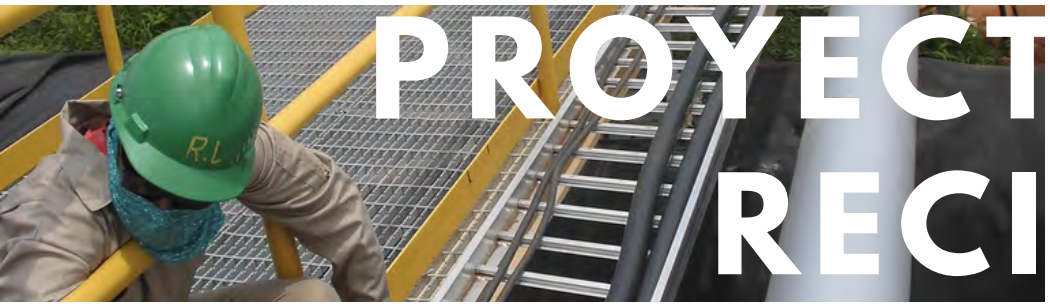

PROYECTOS RECIENTES

2012

- Sustitución de Colectores y Vialidad en la Parroquia Coquivacoa. Municipio Maracaibo.
- Consolidación Vial de la Urbanización La Rotaria. Municipio Maracaibo.
- Culminación de la Ruta de Transporte Curva de Molina - Torito Fernández. Municipio Maracaibo.

2012 2011

- Plan Maestro de Sustitución de Colectores Secundarios. Municipio Maracaibo.
- Sustitución de Colectores Varios. Urbanización La Rotaria. Av. 81E entre Calles 84 y 85. Municipio Maracaibo.
- Rehabilitación de la Ruta de Transporte Ruta 6. Municipio Maracaibo.

2010

- Red de Cloacas Barrio San Pedro. Sector Kennedy I. Municipio Maracaibo.
- Reasfaltado de las Av. 2 y 5 del Sector 18 de Octubre. Municipio Maracaibo.
- Sustitución de Colector La Ciega. Municipio Maracaibo.
- Limpieza y Mantenimiento de Cañada Adyacente a la E/B El Rodeo. Municipio San Francisco.

2009

- Construcción Estación de Bombeo El Rodeo III Etapa. Municipio San Francisco.
- Rehabilitación del Tramo Vial Hacienda Valle Claro - Cachamana. Municipio Machiques de Perijá.

2009 2007

- Rehabilitación de la Vialidad Maracaibo - La Villa. Sector Puente Palmar - La Engranzonada. Carretera vía Perijá. Municipio Rosario de Perijá.
- Movimiento de Tierra en el Tramo Vial Intersección Carretera N - Sector El Danto. Distribuidor Ciudad Ojeda de la Carretera Lara - Zulia. Municipio Simón Bolivar.
- Construcción Estación de Bombeo El Rodeo. II Etapa. Municipio San Francisco.
- Construcción de la Vialidad Paralela en la Carretera Lara-Zulia, Sector El Danto. Municipio Simón Bolivar.







PROYECTOS RECIENTES

2009 2007

- Construcción de Muro Verde y Superestructura en la Intersección Carretera Lara-Zulia con la Carretera N. Distribuidor Ciudad Ojeda. Municipio Lagunillas.
- Rehabilitación de la Carretera Machiques-Colón, Tramo Alturita II. Sector Valle Claro (Hacienda Santo Domingo). Municipio Machiques de Perijá.
- Construcción de Vías de Acceso Sector Pica-Pica Ramal 059, Carretera Lara-Zulia. Municipio Lagunillas.
- Construcción de Vía de Servicio Este en la Intersección Carretera Lara-Zulia con Carretera N. Distribudor Ciudad Ojeda. Municipio Lagunillas.
- Construcción de Rampas de Acceso en el Diseño Geométrico de la Intersección Carretera N con Carretera Lara-Zulia. Distribudor Ciudad Ojeda. Municipio Lagunillas.
- Reparaciones y Mejoras de la Carretera Machiques-Colón, Tramo Alturita I - Alturita II. Municipio Machiques de Perijá.

2007

- Consolidación de Red de Aguas Blancas 4". Sector la X Roja. Municipio San Francisco.

2008 2005

- Colector de Descarga II. Sector Fundabarrios. Municipio San Francisco.
- Desarrollo Habitacional Los Modines. Construcción de Urbanismo y 20 Edif. Contentivos de 320 Apartamentos. Municipio Maracaibo.

2006 2005

- Construcción de Viviendas Lote 7 y Lote 8 en el Desarrollo Habitacional "Villa Sur". Municipio San Francisco.

2005

- Construcción de Urbanismo para 255 Parcelas y 100 Viviendas de la Asociación Civil General Eleazar López Contreras. Municipio Maracaibo.

2004 2003

- Adecuación y Acondicionamiento de la Infraestructura, Área de Emergencia y Laboratorio Rayos X del Hospital I San Rafael de Mara. Municipio Mara.
- Asfaltado, Construcción de Aceras, Brocales y Demarcación de la Calle 170 entre Av. 48H y 49 del Barrio Blanquita de Pérez. Municipio Maracaibo.

2002 2001

- Construcción de la Sede del Conejo de Guerra Permanente de Maracaibo.







PROYECTOS ESPECIALES

PROYECTOS ESPECIALES

- Torre para la Unidad de Cuidados Intensivos, Unidad de Traumatología y Helipuerto en el Hospital Coromoto. Municipio Maracaibo.
- Ingeniería y Construcción de la Ampliación del Centro Médico Cabimas. Municipio Cabimas. Estado Zulia.
- Edificio Sede del Centro Internacional de Educación y Desarrollo de PDVSA, antiguo Edificio Banco Porvenir. Municipio Maracaibo.
- Edificio Sede Policía Municipal de Maracaibo. Municipio Maracaibo.
- Palacio de Justicia de la Ciudad de Maracaibo. Municipio Maracaibo.
- Museo de Arte Contemporáneo del Estado Zulia. Municipio Maracaibo.
- Construcción del Proyecto Salinero PRODUSAL. Municipio Altagracia.
- Ampliación de Planta Minera de Ferrosilicio de C.V.G. FESILVEN. Ciudad Guayana.
- Construcción de los Edificios Administrativos y Laboratorio de la Planta Petroquímica RESILIN. Municipio Altagracia.
- Edificio Empresarial Torre 2073.
- Obras de Concreto en el C.C. SAMBIL MARACAIBO.
- Terminal de Pasajeros y Mercado de Mayoristas de Ciudad Ojeda.
- Colegio Fátima.
- Construcción de importantes Edificaciones Multifamiliares como:
  - Residencias Grand Europa.
  - Residencias Terra A Mare.
  - Residencias Puerto Vallarta.
  - Residencias Piccola Europa.
  - Conjunto Residencial Coral Paraiso Villas.
  - Residencias El Manantial.
  - Residencias Araucana.
  - Residencias Pontevedra - Montecelo.
  - Residencias Luna.
  - Conjunto Residencial Los Naranjos.
  - Residencias Vista Real.
  - Residencias Piscis.
  - Residencias Arianna.
  - Residencias Tamara.
  - Residencias San Julian.





PROYECTOS EN CARTERA

3F PLAZA

Estará ubicado en la Avenida 3F con calle 67 (Cecilio Acosta) de la ciudad de Maracaibo.

Su propuesta considera una edificación de 22 niveles con 18.812,32 m^2 de construcción, repartidos en 18 niveles de apartamentos, 01 nivel de planta baja, 01 nivel de terraza y 02 niveles de estacionamiento.

Centro Comercial MAXIMALL

Estará ubicado entre las calles 77 (Avenida 5 de Julio) y 78 (Avenida Dr. Portillo) y las avenidas 19 y 20 de la ciudad de Maracaibo.

Su propuesta considera una edificación de aproximadamente 95.739,62 m^2 repartidos en 05 niveles comerciales, 01 nivel de feria de comida y restaurantes, 01 nivel de salas de cines y 05 niveles de estacionamientos.



MAQUINARIA, EQUIPOS Y VEHÍCULOS

VEHÍCULOS LIVIANOS
Camionetas (15 Und.)
Automóviles (2 Und.)
Transportes (4 Und.)

VEHÍCULOS PESADOS
Camiones Plataforma (9 Und.)
Camiones Grúa (2 Und.)
Camiones Cisterna (2 Und.)
Cisterna Autopropulsada (3 Und.)

MOTOTRAILLAS
CATERPILAR modelo 621G (2 Und.)

CARGADORES FRONTAL
CATERPILAR modelo 966F
CATERPILAR modelo 966C

RETROEXCAVADORAS
JOHN DEERE modelo 310G
CATERPILAR modelo 430D
CATERPILAR modelo 420D
CATERPILAR modelo 426C (2 Und.)
CATERPILAR modelo 416C (3 Und.)
CATERPILAR modelo 416C 4x4

GENERADORES PARA SOLDAR
LINCOLN modelo K224052 (9 Und.)

TORRES DE ILUMINACIÓN
SUN BELT, 4000 WATTS (4 Und.)
INGERSOLL RAND, 4000 WATTS (3 Und.)
MULTIQUIP modelo LT12

MOTONIVELADORAS
CATERPILAR modelo 12F (5 Und.)
CATERPILAR modelo 12G

TRACTORES DE ORUGA
CATERPILAR modelo D8R
CATERPILAR modelo D8H
CATERPILAR modelo D6

EXCAVADORAS HIDRAÚLICA (JUMBO)
CATERPILAR modelo 322BL
CATERPILAR modelo 320L

EQUIPOS DE ELEVACIÓN (MANLIFT)
JGL modelo 400S
JGL modelo 600S
JL6LIFT modelo 60H.

BOMBAS DE AGUA
GODWIN modelo CD150 (2 Und.)

COMPRESORES DE AIRE
INGERSOLL RAND modelo 185CFM (3 Und.)



MAQUINARIA, EQUIPOS Y VEHÍCULOS

COMPACTADORAS DE SUELO
De doble rodillo, CASE modelo W50
CATERPILAR modelo 815B
CATERPILAR modelo 815
De doble rodillo, BOMAG modelo BW35
De rodillo vibratorio, INGERSOLL RAND modelo SD100D
Vibrocompactador Rana, WACKER modelo DPU6055
Vibrocompactador Rana, WACKER modelo 5045
Vibrocompactador INGERSOLL RAND modelo SD100F
Vibrocompactador Pata de Cabra, BOMAG modelo BW120AD

GRÚAS
TEREX, capacidad 50 ton, modelo RT450
TEREX, capacidad 18 ton, modelo CD218
GROVE, capacidad 30 ton, modelo RT530E
LINK BELT, capacidad 25 ton, modelo HSP8022
P&H, capacidad 18 ton, modelo OMEGA18
TEREX, capacidad 25 ton, modelo CD225

MONTACARGAS
CATERPILAR, capacidad 4 ton, modelo DP40K
CATERPILAR, capacidad 2 ton, modelo DP20K
CATERPILAR, capacidad 15 ton, modelo DP150

VARIOS
Martillo Hidráulico, ROCKRAM modelo 685
Contenedores de 40 ft (6 Und.)



SEDES Y BASES OPERACIONALES

Para la prestación de nuestros servicios contamos con una sede administrativa y bases operacionales ubicadas estrategicamente.

- SEDE ADMINISTRATIVA

Calle 75, Avenida 3G, Edificio Luna, Planta Baja. Maracaibo, Estado Zulia, Venezuela.

- BASE OPERACIONAL MARACAIBO

Avenida 57A con calle 99 No 99D–81, Sector Sabaneta, Maracaibo, Estado Zulia, Venezuela.

- BASE OPERACIONAL CAMPO BOSCAN

Carretera Maracaibo – Perijá, Kilómetro 40, Sector Campo Boscán, Distrito Urdaneta, Estado Zulia, Venezuela.

CONSTRUCCIONES C.A.

PROMOTORES DE INGENIERÍA | PROYECTOS | CONSTRUCCIONES

DESDE 1981

IDENTIFICACIÓN Y DATOS DE CONTACTO

- **RAZÓN SOCIAL**

Promotores de Ingeniería, Proyectos y Construcciones, C.A. (P.A.P. Construcciones C.A.)

- **R.I.F**.

J-30079945-0

- **TELEFONOS**

Sede Administrativa (+58 261) 793.29.09 - 793.30.65 - 793.39.81
Base Operacional Campo Boscán (+58 262) 5155422

- **CORREOS DE CONTACTO**

info@papconstrucciones.com
gerencia@papconstrucciones.com
oficina@papconstrucciones.com
boscan@papconstrucciones.com

- **DIRECCIÓN LEGAL (SEDE ADMINISTRATIVA).**

Calle 75, Avenida 3G, Edif.Luna, PB. Maracaibo, Venezuela.

- **RACDA**

No G-21-2008-1907

- **RASDA**

No M-TSMDP-AI-NC-2011-6067

- **REGISTRO NACIONAL DE CONTRATISTAS**

0401030300799450

- **AFILIACIONES**

CAMARA PETROLERA DE VENEZUELA
CÁMARA INMOBILIARIA DEL ESTADO ZULIA Fundada en Marzo 1.901
CÁMARA DE COMERCIO DE MARACAIBO
Cámara de la Construcción del Zulia Fundada en 1954
1861 COLEGIO DE INGENIEROS DE VENEZUELA

GALERIA















Edificio Terra A Mare



Edificio Grand Europa



Edificio Piccola Europa


Edificio Puerto Vallarta

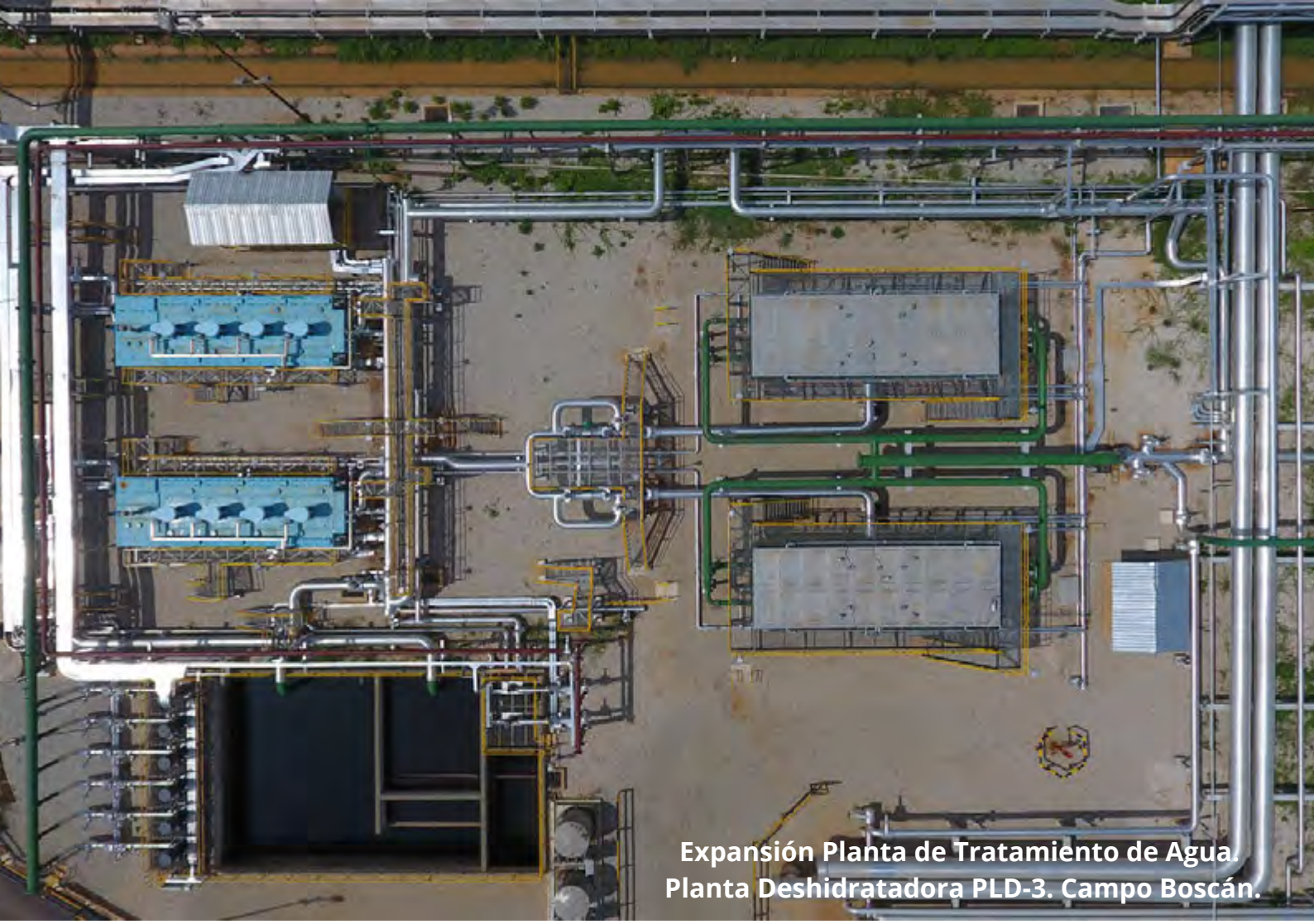

Expansión Planta de Tratamiento de Agua.
Planta Deshidratadora PLD-3. Campo Boscán.



Expansión Planta de Tratamiento de Agua.
Coalescedores de Flujo Cruzado (CFC's)
Planta Deshidratadora PLD-3. Campo Boscán.



Fosa de Aguas Aceitosas T-857.
Planta Deshidratadora PLD-3. Campo Boscán.



Fosa de Aguas Aceitosas T-857.
Planta Deshidratadora PLD-3. Campo Boscán.



Centro de Distribución de Potencia (CDP).
Planta Deshidratadora PLD-3. Campo Boscán.



Centro de Poder (Power House).
Planta Deshidratadora PLD-3. Campo Boscán.



Centro de Poder (Power House).
Planta Deshidratadora PLD-3. Campo Boscán.



Centro de Poder (Power House).
Planta Deshidratadora PLD-3. Campo Boscán.





Bombas de Agua Contaminada P-866/867.
Planta Deshidratadora PLD-3. Campo Boscán.



Calentador de Crudo F-352.
Planta Deshidratadora Zulia 9. Campo Boscán.



Calentador de Crudo F-365.
Planta Deshidratadora PLD-3. Campo Boscán.